jungheim
Architekten

Schlossstr. 122a
3008 Bern

Tel 031 533 60 61

mail@jungheim.ch
www.jungheim.ch

Dachausbau und Sanierung

Mehrfamilienhaus Köniz

Ort	Köniz
Nutzung	Wohnen
Bauherrschaft	privat
Planung	2019
Ausführung	2020
Leistung	Planung, Bauleitung

Die sanierte Liegenschaft aus den 1950er-Jahren bildet den Auftakt einer einheitlichen Häuserzeile im Liebefeld. Die Fassade, Klappläden und Stoffstoren wurden einer Gesamterneuerung unterzogen.
Der bereits bestehenden 3.5-Zimmer Dachwohnung wurde einGalerigeschoss zugeschlagen sowie Bad und Küche erneuert. Im Rahmen der Dachisolation wich der kaum genutzte Estrich einer schmucken 2.5-Zimmer Galeriewohnung. Nun durchfluten grosszügige Dachflächenfenster die beiden Wohnungen. Die Zweigeschossigkeit bringt spannende Raumbezüge, die eingesetzten Materialien ein wohnliches und zeitgemässes Raumgefühl.

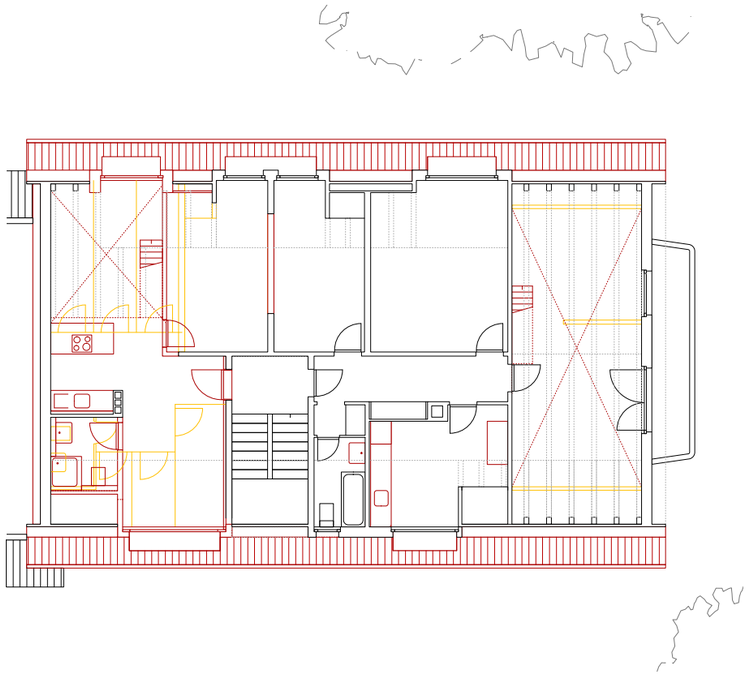

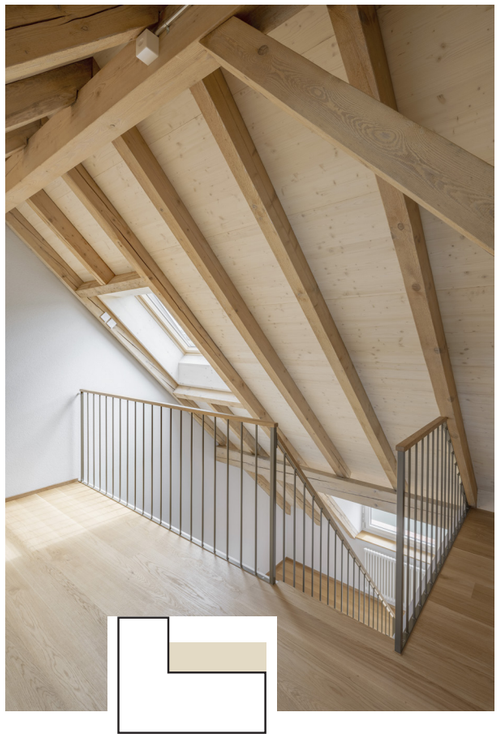

darauf

darum

darin

... gebaut